かがわ障害者ICTサポートセンター主催セミナー

ロボットと拓く未来のくらし

Zoom参加あり

参加無料
希望者はお申込みを

～障害のある方の新たな働き方の事例から～

くらしの中でロボットはどのように役立つの？
障害のある方はどんなICTツールを使って遠隔操作しているの？
お話いただくのは専門家や企業、実際に仕事をもつ障害のある方々。
アバターロボットのテレワーク支援など、「就労」におけるロボットの活躍ぶりをうかがいます！

プログラム
13:00 開会
13:10 講演
14:20 休憩
14:30 実践報告
15:00 質疑応答
15:20 閉会

講　演 13:10-14:20

● **すべての人が等しく活動を行える情報格差のない社会を目指して**
～様々なテクノロジーを活用したテレワークの支援事例～

川崎壽洋氏
特定非営利活動法人ぶうしすてむ　理事長

障がいをお持ちの方の、パソコンを使った活動や
就労を支援する団体です

● **ロボティクスによる障がい者就労サポート事業の紹介**
藤原正典氏　株式会社ノトス　代表取締役

実践報告 14:30-15:00

● **私のライフワーク**

中田帆乃花氏
就労継続支援Ｂ型事業所ぶうしすてむ
テレワーカー

● **ロボットを活用した障害者雇用の試み**

那須智彦氏　東亜建設工業株式会社四国支店
土木部　土木部長

奥本伸一氏　東亜建設工業株式会社四国支店
（かがわ総合リハビリテーション成人支援施設自立訓練利用者）

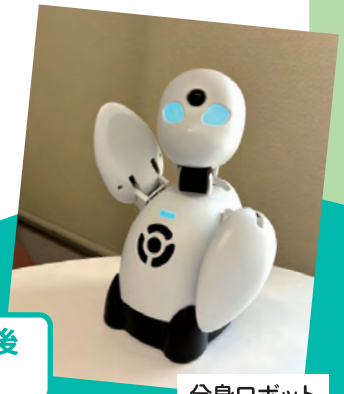

分身ロボット

セミナー閉会後
15:30より

ロボットたちに会っていきませんか？

セミナーのお話の中で紹介したロボットや
ICTツールを実際に見ることができます！

上肢装具
入力補助用具等

日時 2025 10.4 土 13:00～15:20
12:45 受付開始

会場 かがわ総合リハビリテーション福祉センター
（第1，2研修室）

●参加費　無料
●対象者　障害当事者・家族・支援者、企業、
テーマに関心のある方ならどなたでも。

お申込み
参加希望の方はこちらからどうぞ ▶

お申込用コード

お問合せ
かがわ総合リハビリテーション福祉センター
〒761-8057　香川県高松市田村町1114番地
●開館時間　平日9時～16時（土･日･祝日は閉館）
TEL 087-867-7686

主催　香川県、社会福祉法人かがわ総合リハビリテーション事業団