

主催 三豊市、かがわ総合リハビリテーション福祉センター

たのしくレクリエーション

木にふれる・しる・つくるワークショップ

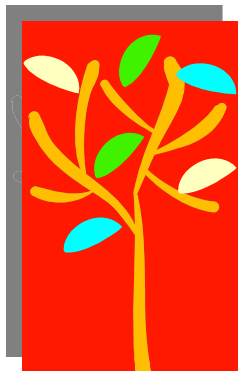

木にさわって、木のことをしろう！
そのなかから、お気に入りの木をえらんで、
カンナをつかってMyお箸（はし）づくり。
どの木がいいかな。どんな太さがいいかな。
みんなで一緒に考えて、つくって、
楽しい時間すごしませんか。

日 時 平成31年2月3日（日）

10：00～12：00

場 所 なかよしライブラリー香川三豊工場
（三豊市財田町財田上726）

対 象 者 障がいのある方（小・中学生）とそのご家族

※保護者、介助者の同伴をお願いする場合があります。

定 員 15名

※定員を超える場合は、三豊市の方優先のうえ抽選とします。

参 加 費 無料

ただし、材料費500円が必要です。

講 師 濱田知行氏（なかよしライブラリー香川三豊工場取締役）

申込方法 所定の申込書の記載の上、下記までお申込みください。

お電話でも受付いたします。

締め切り 平成31年1月27日（日）



お箸（はし）の
イメージ図

【お問合せ・お申込み】

かがわ総合リハビリテーション福祉センター（篠原、春日）

高松市田村町1114番地

電話 087-867-7686 FAX 087-867-0420

※障害者生活支援センター結で、お申し込みもできます。

三豊市高瀬町佐股乙443-1 電話 0875-74-7211

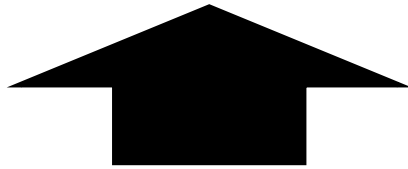

FAX 送信表 087-867-0420

「木にふれる・しる・つくるワークショップ」申込書

ふりがな			
氏名			性別 男 ・ 女
生年月日	昭和 平成 年 月 日 (歳)		
住所			
連絡先		緊急連絡先 (続柄:)	
障がい について	障がい名または診断名 杖・装具 ()		
	手帳等の種類 ・身体障害者手帳 (種 級) ・療育手帳 (等級) ・精神保健福祉手帳 (級) ・診断書等 () ・その他医師の診断書等 ()		
	障害種別 <input type="checkbox"/> 肢体(車いす・立位) <input type="checkbox"/> 視覚 <input type="checkbox"/> 聴覚 <input type="checkbox"/> 内部 <input type="checkbox"/> 知的 <input type="checkbox"/> 精神 <input type="checkbox"/> 重複 <input type="checkbox"/> 難病		
一緒に参加 される方	お名前: (歳) (家族・介助者)		
	お名前: (歳) (家族・介助者)		
	お名前: (歳) (家族・介助者)		
その他	参加にあたってご心配な点等あればご記入ください		

締め切り：平成31年1月27日

【お問い合わせ・お申込み】

かがわ総合リハビリテーション福祉センター (担当：篠原、春日)

TEL：087-867-7686 FAX087-867-0420